

Underrättelser för sjöfarande Sjöfartsverket



Underrättelser för sjöfarande Områdesindelning



Ufs-redaktionen
Sjöfartsverket
601 78 Norrköping

Tel: 0771 630 605
E-post: ufs@sjofartsverket.se

Ansvarig utgivare:
Affärsområdeschef Patrik Wiberg

TILLKÄNNAGIVANDEN

Inga Tillkännagivanden i detta häfte.

UNDERRÄTTELSE

Områden utan notiser i detta häfte

Norra Kvarken
Ålands hav och Skärgårdshavet
Finska viken
Rigabukten
Mälaren och Södertälje kanal
Mellersta Östersjön
Sydöstra Östersjön
Södra Östersjön
Sydvästra Östersjön
Store- och Lillebaelt
Vänern och Trollhätte kanal
Övriga inlandsfarvatten
Ej områdesbundet

Bottenviken

* 18582

Sjökort: 41, 415

Sverige. Bottenviken. SSO om Piteå. Jävreholmen. Isaksgrund. Ruskbådan. Söran.

Flytta	styrbordslysboj med topptecken Q G från a) till	b)	a)	65-09,922N	021-36,974E
			b)	65-09,934N	021-36,904E
Flytta	styrbordsprick från c) till	d)	c)	65-06,481N	021-41,048E
			d)	65-06,428N	021-40,934E
Flytta	styrbordsprick med topptecken från e) till	f)	e)	65-05,308N	021-42,146E
			f)	65-05,271N	021-42,164E

Bsp Bottenviken 2023/s03, s04, s06, s36, s37

Sjöfartsverket. Publ. 17 jul 2024

* 18588 (T)

Sjökort: 4101

Sverige. Bottenviken. Luleå. Sandöfjärden. N om Sandön. Boj 22 tillfälligt indragen.

Styrbordslysboj 22 i Sandöfjärden, S om Skvampen är tillfälligt indragen på grund utav pågående arbeten i Skvampen.

Styrbordslysboj 22 FI G 3s	65-32,719N	022-16,283E
----------------------------	------------	-------------

Bsp Bottenviken 2023/s58, s60

Sjöfartsverket. Publ. 17 jul 2024

Bottenhavet

* 18501

Sjökort: 524, 525

Sverige. Bottenhavet. SO om Sundsvall. Brämön. Naturskyddsområde. Fågelskyddsområde.

Inför gräns för fågelskyddsområde nedanstående punkter.

Inför	fågelskyddsområde, tillträde förbjudet 15 mars - 15 augusti	a)	62-12,859N	017-44,544E	se sjökortsbild
		b)	62-12,832N	017-44,656E	
		c)	62-12,764N	017-44,648E	
		d)	62-12,690N	017-44,556E	
		e)	62-12,673N	017-44,456E	
		f)	62-12,719N	017-44,352E	
		g)	62-12,762N	017-44,341E	
		h)	62-12,836N	017-44,440E	
Inför	fågelskyddsområde, tillträde förbjudet 15 mars - 15 augusti	i)	62-11,035N	017-41,243E	se sjökortsbild
		j)	62-10,986N	017-41,314E	
		k)	62-10,949N	017-41,307E	
		l)	62-10,922N	017-41,233E	
		m)	62-10,958N	017-41,154E	
		n)	62-11,019N	017-41,183E	

Bsp Bottenhavet S 2023/s10, s11

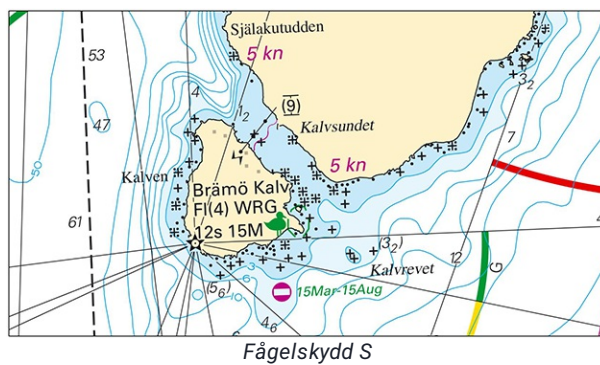
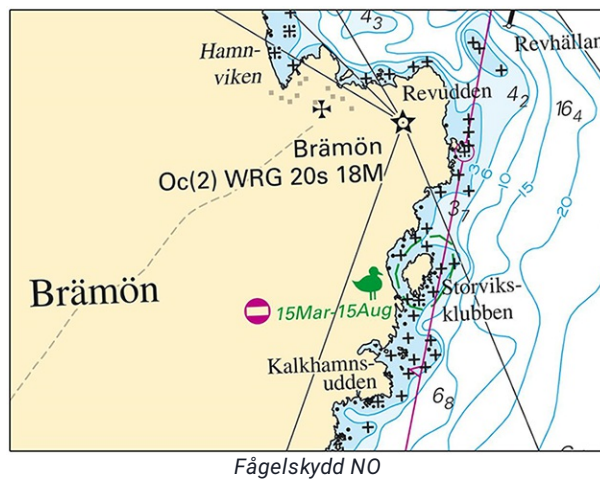

Norra Östersjön

* 18503

Sjökort: 6172

Sverige. Norra Östersjön. NO om Trosa. V om Mörkö. Anderviken. Sjökabel.

Inför sjökabel (el) mellan nedan angivna positioner

Inför	sjökabel (el) a - i)	a)	58-55,621N	017-35,793E
		b)	58-55,614N	017-35,779E
		c)	58-55,602N	017-35,765E
		d)	58-55,565N	017-35,754E
		e)	58-55,409N	017-35,919E
		f)	58-55,187N	017-36,253E
		g)	58-55,029N	017-36,578E
		h)	58-54,971N	017-36,613E
		i)	58-54,888N	017-36,631E

Bsp Mälaren - Hjälmararen 2024/s40, Bsp Ostkusten 2023/s08, Bsp Stockholm S 2024/s30

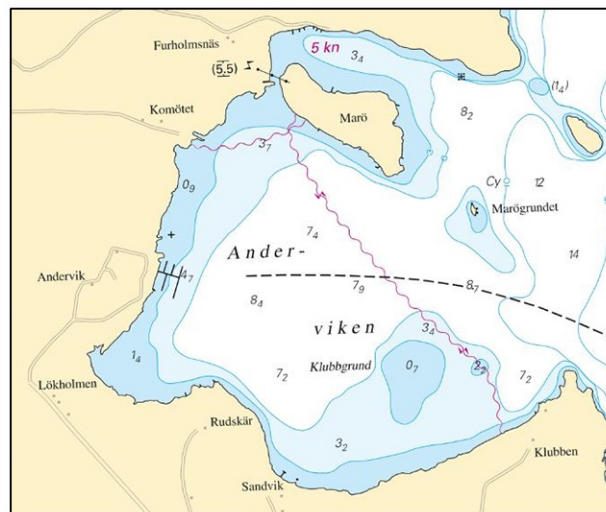

Sjö-kabel

*** 18516****Sjökort: 612****Sverige. Norra Östersjön. NO om Stockholm. Norra Ljusterö. Svedudden. Kristinedal. Passagedjup.**

Stryk	passagedjup (2)	59-33,162N	018-38,968E
--------------	-----------------	------------	-------------

Bsp Stockholm N 2024/s29, s39

Sjöfartsverket. Publ. 17 jul 2024

*** 18554 (T)****Sjökort: 10, 61, 616, 6162, 6163, 62****Sverige. Norra Östersjön. O om Utö. Skjutvarning. 13 - 15, 22 augusti 2024.**

Position: Ca	58-54N	018-20E	Utö skjutområde
--------------	--------	---------	-----------------

Under angivna tider pågår skarpskjutning på Utö skjutfält varvid riskområdet O om Utö är avlyst ut till det avstånd som anges i tabellen.

Under dygnets mörka timmar sker skjutning oftast med lys- och signalammunition.

Skjutning genomförs med laser. Sjöfarande ska EJ använda kikare/optiska instrument mot fältet.

Upplysningar under pågående skjutning lämnas på VHF kanal 16, anrop Utö skjutfält, eller tel. 08-501 570 45. Information om kommande skjutningar, tel: 010-823 18 23, Muskö Sjöcentral.

Datum Tid Riskavstånd från stranden

13 augusti	0900 - 1600	2,3 M
14 augusti	0900 - 2100	3,8 M
15 augusti	0900 - 2100	3,8 M
22 augusti	1000 - 1900	2,7 M

Visas ej i ENC.

Bsp Mälaren - Hjälmarén 2024/s07, Bsp Ostkusten 2023/s05, Bsp Stockholm S 2024/s04, s05, s13, s17, s18, s19, s34, s35, s37

Försvarsmakten. Publ. 17 jul 2024

Öresund

* 18389

Sjökort: 922

Sverige. Öresund. Landskrona. Lundåkrakajen. Utmärkning.

Stryk	styrbordsprick	a)	55-51,427N	012-50,903E
Inför	ledfyr F G 2M 2m	b)	55-51,427N	012-50,853E

Bsp Sydkusten 2020/s50

Transportstyrelsen. Publ. 17 jul 2024

Kattegatt

* 18570

Sjökort: 9313

Sverige. Kattegatt. V om Göteborg. Vinga. Koholmen. Passagedjup.

Stryk	passagedjup (2,3)	57-37,878N	011-36,458E
--------------	-------------------	------------	-------------

Bsp Västkusten S 2023/s44, s48

Sjöfartsverket. Publ. 17 jul 2024

Skagerrak

* 18393

Sjökort: 932

Sverige. Skagerrak. O om Tjörn. Hakefjord. S om Lilla Brattön. Marin odling. Utmärkning.

En marin odling har etablerats i Hakefjord, den utmärkes av nya prickar enligt tabell nedan.

Inför	specialprick med topptecken	a)	58-02,518N	011-46,640E
Inför	specialprick med topptecken	b)	58-02,425N	011-46,906E
Inför	specialmärke lysprick FI Y 3s	c)	58-02,432N	011-46,632E
Inför	specialmärke lysprick FI Y 3s	d)	58-02,521N	011-46,919E

BSP Västkusten N 2023/s25, s41, Bsp Västkusten S 2023/s13, s64

Transportstyrelsen. Publ. 17 jul 2024